

Legenda

- ● ● ● ● LIMITE AMMINISTRATIVO
- 125 CURVA DI LIVELLO
QUOTA ALTIMETRICA (m/asm)
- PARTIZIONI AGRARIE
- TORRENTE
- FONTANILE
- CANALE FISSO
- OPERA IDRAULICA
- LINEA ELETTRICA / CABLO DI DERIVAZIONE

VARIETÀ

- VARIETÀ PRINCIPALE
- IMPANTI DISTRIBUZIONE CARBURANTE
- VARIETÀ MINORE E/O INTERMEDIALE
- VARIETÀ DI PROGETTO
- VARIETÀ URBANA
- PERCORSI CICLABILI

USI PUBBLICI

- P₀₅ PARCHEGGI PUBBLICI ESISTENTI
- P₂₀ PARCHEGGI PUBBLICI IN PROGETTO
- V₀₅ VERDE PUBBLICO ESISTENTE
- V₂₀ VERDE PUBBLICO IN PROGETTO
- S₀₅ AREE PER SERVIZI E ATTREZZATURE PUBBLICHE
O DI USO PUBBLICO ESISTENTI (ART. 3.2.1 NTA)
- S₂₀ AREE PER SERVIZI E ATTREZZATURE PUBBLICHE
O DI USO PUBBLICO IN PROGETTO (ART. 3.2.1 NTA)

- ASU E SCUOLE MATERNE
- SCUOLE ELEMENTARI
- SCUOLE MEDIE INFERIORI
- MUNICIPIO
- ATTREZZATURE CULTURALI
- ATTREZZATURE SOCIALI
- ATTREZZATURE SANITARIE
- ATTREZZATURE AMMINISTRATIVE
- ATTREZZATURE ASSISTENZIALI
- ORGANIZZAZIONI SINDACALI/ASSOCIAZIONI
- ATTREZZATURE SPORTIVE
- GIARDINI E PARCHI PUBBLICI
- IMPANTI TECNOLOGICI
- ATTREZZATURE RELIGIOSE
- CIMITERO
- SERVIZIO POSTALE
- DISTRIBUZIONE ENERGIA ELETTRICA
- TELECOMUNICAZIONI

USI RESIDENZIALI

- EDIFICIO
- EDIFICIO E AREE DI PERTINENZA SOTTOPosti A VINCOLO (ART. 3.3.3 NTA)
- EMERGENZE PROVE DI CONSENSUA VOLUMETRICA (colonnato, tetto, ecc.) (ART. 2.2.14 - 2.4.6 NTA)
- EDIFICIO SOTTOPosti A DEMOLIZIONE (ART. 2.2.8 - 2.2.9 NTA)
- RUBBERE
- RECINZIONE (ART. 2.4.3 NTA)
- AREE RESIDENZIALI CONSOLIDATE (Ba) INDICE DENSITA' EDILIZIA FONDATA (If) 0.60 mc/mq (ART. 3.3.5 NTA)
- AREE RESIDENZIALI CONSOLIDATE (Ba) INDICE DENSITA' EDILIZIA FONDATA (If) 0.80 mc/mq (ART. 3.3.5 NTA)
- AREE RESIDENZIALI CONSOLIDATE (Ba) INDICE DENSITA' EDILIZIA FONDATA (If) 1.00 mc/mq (ART. 3.3.5 NTA)
- AREE RESIDENZIALI CONSOLIDATE (Ba) INDICE DENSITA' EDILIZIA FONDATA (If) 1.50 mc/mq (ART. 3.3.5 NTA)
- AREE RESIDENZIALI CONSOLIDATE (Ba) INDICE DENSITA' EDILIZIA FONDATA (If) 2.00 mc/mq (ART. 3.3.5 NTA)
- AREE RESIDENZIALI DI COMPLEMENTO (Bc) PERMETTAZIONE AMBITO (ART. 3.3.6 NTA)
- PDR 01 AREE RESIDENZIALI DI RECUPERO (PAR) PERMETTAZIONE AMBITO (ART. 3.3.4 NTA)
- SUE 01 AREE RESIDENZIALI DI NUOVO IMPIANTO (SUE) PERMETTAZIONE AMBITO (ART. 3.3.7 NTA)

BENI AMBIENTALI

- NUCLEO DI ANTICA FORMAZIONE (A) PERMETTAZIONE (VEDI SAL 4) (ART. 3.3.2 NTA)
- EDIFICIO SOTTOPosti A VINCOLO (ART. 3.3.3 NTA)

AREE PRIVATE DI USO PUBBLICO

- SP₀₁ AREE E ATTREZZATURE PRIVATE DI INTERESSE COMUNE (ART. 3.2.1 NTA)
- P₂₂ PARCHEGGI PRIVATI DI USO PUBBLICO (ART. 3.2.1 NTA)

USI AGRICOLI

- AREE AGRICOLE PRODUTTIVE (E) (ART. 3.7.1 NTA)
- NR₀₁ CASONE E AREE DI CONCENTRAZIONE PER LE ATTREZZATURE E GLI IMPIANTI AGRICOLI (ART. 3.7.3 NTA)
- ER₀₁ AREE PER ATTREZZATURE E IMPIANTI AGRICOLI (ART. 3.7.5 NTA)
- AREE RESIDENZIALI ISOLATE IN AMBITO AGRICOLO (Ba) (ART. 3.7.6 NTA)
- EDIFICIO IN AREA AGRICOLA CON UTILIZZAZIONE IMPROPRIA (ART. 3.8.1 NTA)

USI PRODUTTIVI

- AREE OCCUPATE DA IMPIANTI INDUSTRIALI ESISTENTI E CONFERMATI (A) (ART. 3.4.2 NTA)
- AREE PRODUTTIVE DI COMPLEMENTO (A) (ART. 3.4.2 NTA)
- SUE AREE PRODUTTIVE DI NUOVO IMPIANTO (A) PERMETTAZIONE AMBITO (SUE-PP) (ART. 3.4.3 NTA)

ATTREZZATURE SPORTIVE, RICREATIVE E RICETTIVE

- AREE OCCUPATE DA ATTREZZATURE ESISTENTI PERMETTAZIONE AMBITO (SUE) (ART. 3.6.1 NTA)
- ATTIVITÀ RICETTIVE (R) (ART. 3.6.2 NTA)
- ATTREZZATURE SPORTIVE RICREATIVE (S) (ART. 3.6.3 NTA)
- AREE PER ATTREZZATURE DI NUOVO IMPIANTO PERMETTAZIONE AMBITO (SUE) (ART. 3.6.1 NTA)

VINCOLI DI SALVAGUARDIA E TUTELA

- RETE ECOLOGICA (ART. 4.3.2 NTA)
- VERDE DI RISPETTO AMBIENTALE ESISTENTE (VA) (ART. 4.3.3 NTA)
- VERDE DI RISPETTO AMBIENTALE IN PROGETTO (VA) (ART. 4.3.3 NTA)
- VERDE PRIVATO VINCOLATO (VP) (ART. 4.3.4 NTA)
- AREE A RISCHIO ARCHEOLOGICO (ART. 4.3.5 NTA)

FASCE E ZONE DI RISPETTO

- FASCE RISPETTO IMPIANTI URBANI CIMITERIALI (ART. 4.4.1 NTA)
- FASCE RISPETTO IMPIANTI TECNOLOGICI (ART. 4.4.1 NTA)
- FASCE RISPETTO OPERE CAPTAZIONE ACQUA POTABILE (ART. 4.4.2 NTA)
- zona lubrificata r = m 10
- zona rispetto allargata sezione 40 gq
- zona rispetto allargata sezione 180 gq
- FASCE RISPETTO DI:
- CORSI D'ACQUA ARGINATI (ART. 4.4.3 NTA)
- FONTELLI (ART. 4.4.4 NTA)
- MASTI E INCHIOSTRI STRADALI (ART. 4.4.5 NTA)
- OLEODOTTO (ART. 4.4.6 NTA)
- FASCE RISPETTO DEL TORRENTE ASSONA (ART. 4.4.3 NTA) (m 150)

PIANO PER L'ASSETTO (PRODOTTORE) (PA) DEL TORRENTE ASSONA (TITOLO M NTA)

- A FASCE DI DEFILUSO DELLA PENA (A)
- B FASCE DI ESONDAGIONE (B)
- C AREA DI INONDAZIONE PENA CATASTROFICA (C)

Scala 1:2000 (1 cm = 20 m)

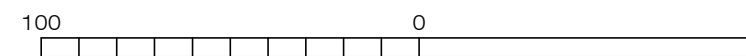

REGIONE PIEMONTE
PROVINCIA di NOVARA
ASL NO

Comune di
GRANOZZO
con
MONTICELLO



Tavola 3 Foglio 3

Progetto Preliminare
Insediamenti rurali:
destinazione d'uso delle aree,
vincoli e fasce di rispetto.

Scala 1:2000

Gennaio 2015
Aggiornamento Cartografico Novembre 2012
Disegno aerofotogrammetrico 11/02/2007

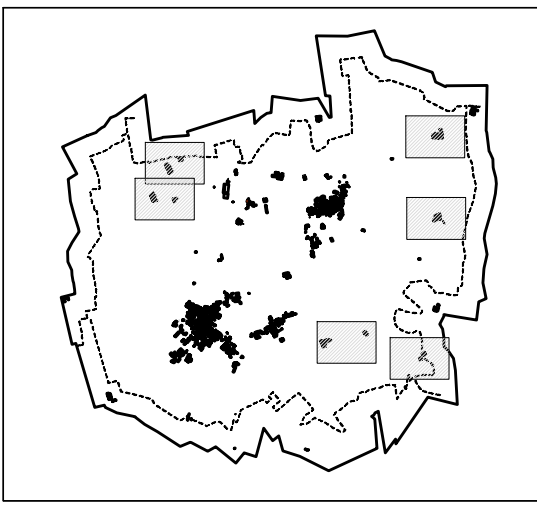
Dott. Arch. MARCO PLATA

NOTA: TUTTI I DATI PRESENTI IN QUESTO PROGETTO SONO STATI VERIFICATI E CONFERMATI DAL COMUNE DI GRANOZZO MONTICELLO. IL PROGETTO È STATO REALIZZATO IN COLLABORAZIONE CON IL COMUNE DI GRANOZZO MONTICELLO.